

- LEGENDA
- Superficie Fondiaria P.A. Intercomunale - Bertonico/Turano L.
  - Superficie di proprietà P.A. - Bertonico/Turano L.
  - Superficie Fondiaria P.A. - Bertonico (istanza separata)
  - Superficie di proprietà P.A. - Bertonico (istanza separata)

- Indagine catastale - Suddivisione per proprietà
- Comune di Bertonico
  - Sorgenia Power S.p.a.
  - Sviluppo Industriale del Basso Lodigiano S.r.l.
  - Kumosar S.r.l.
  - Calzi S.r.l.
  - Sarni S.p.a.
  - Relitti di acque

CALZI SRL			
Bertonico - Foglio 22		Turano Lodigiano - Foglio 20	
Particella	Sup. (mq)	Particella	Sup. (mq)
114	12000	114	12000

COMUNE DI BERTONICO			
Bertonico - Foglio 22		Turano Lodigiano - Foglio 20	
Particella	Sup. (mq)	Particella	Sup. (mq)
101	7243		
108	41		
110	41		
97	5773		
92	8202		
109	1025		
150	10000		
100	652		
94	286		
151	41270		
103	2540		
95	347		
96	314		

KUMOSAR SRL			
Bertonico - Foglio 22		Turano Lodigiano - Foglio 20	
Particella	Sup. (mq)	Particella	Sup. (mq)
126	1429		
57	115		
125	2655		
137	3514		
136	534		
135	544		
134	13773		
124	6318		
58	115		
59	80		
119	52		
38	2292		
121	6		
120	94		
118	48		
127	2251		

SORGENIA POWER SPA			
Bertonico - Foglio 22		Turano Lodigiano - Foglio 20	
Particella	Sup. (mq)	Particella	Sup. (mq)
91	50	43	530
89	860	97	1470
29	2560	95	1100
107	1067		
105	53		
106	235		
98	379		
104	433		
99	254		
27	50		
26	70		

SVILUPPO INDUSTRIALE DEL BASSO LODIGIANO SRL			
Bertonico - Foglio 22		Turano Lodigiano - Foglio 20	
Particella	Sup. (mq)	Particella	Sup. (mq)
56	90000	36	2608
73	7000	37	410
72	6490	33	11110
77	12460	12	150
76	5500	45	4510
86	13550	96	30610
90	190	94	3310
88	340		
83	10		
84	3620		
80	35810		

SARNI SPA			
Bertonico - Foglio 22		Turano Lodigiano - Foglio 20	
Particella	Sup. (mq)	Particella	Sup. (mq)
		35	20

RELITTI DI ACQUE			
Bertonico - Foglio 22		Turano Lodigiano - Foglio 20	
Particella	Sup. (mq)	Particella	Sup. (mq)
70	55	39	77
61	1200	98	110
69	40	99	180
46	40	100	10
67	100	101	35
65	20	102	110
		103	210

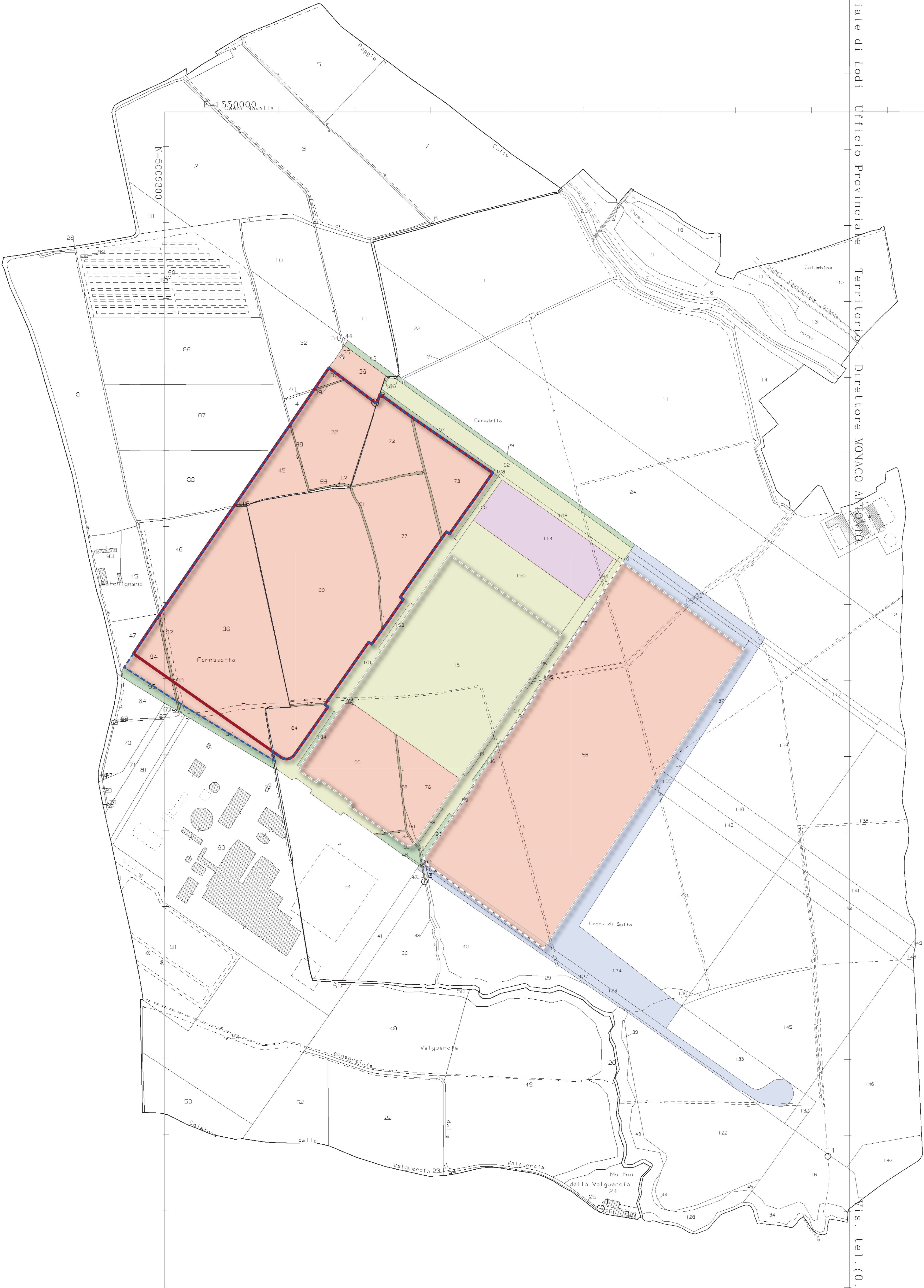

- NOTE:
- La scala di questo disegno non è modificabile.
  - Tutte le quote strutturali ed impiantistiche riportate nel presente disegno dovranno essere confrontate ripetutamente con il progetto strutturale e impiantistico, verificando l'esatta corrispondenza tra i due documenti.
  - Tutte le quote altimetriche e dimensionali dovranno essere verificate sul posto e rilevate in situ a cura dell'operatore.
  - Il risultato posizione e dimensione degli ingenti strutturali ed impiantistici dovrà essere verificato dall'ingegnere attraverso rilevamenti particolari prima dell'esecuzione.

REV. DATA / DATE		DESCRIZIONE / DESCRIPTION		IL RICHIEDENTE	IL PROGETTISTA
TEAM DI PROGETTAZIONE					
COORDINAMENTO PROGETTO ARCHITETTONICO		TECNICO INCARICATO PER LA REDAZIONE PIANO ATTUATIVO		COORDINAMENTO AMBITI URBANISTICI	
Lombardini22 DESIGN THINKING		BLOSSOM AVENUE		MET & PARTNERS	
Via Lombardini 22 I - 20143 Milano, Italia P. +39 02 58 62 00 info@l22.it		20143 Milano, Italia P. +39 02 58 62 00 www.l22.it		Capitale sociale Euro 100.000 i.v. C.F. P. IVA 05555550964 - R.E.A. 1927559	
Sistema di gestione qualità conforme alla UNI EN ISO 9001:2008 - Certificato N° 5010010319 da TÜV Italia		COMMITTENTE / CLIENT:		PRELIOS	
PRELIOS Società di Gestione del Risparmio S.p.A. - Fondo Thesaur		Via Valletina 15/17 20159 Milano		Tel. +39 02 58 62 04 82	
PROGETTO / PROJECT:		Insediamento di edifici ad uso produttivo di beni e servizi, anche di contenuto innovativo e tecnologico		Comune di Turano Lodigiano (LO) - Comune di Bertonico (LO)	
PROGETTISTA / DESIGNER:		The Blossom Avenue Partners		Corso Italia 13, 20122 Milano	
Tel. +39 02 58 62 04 82		OGGETTO / OBJECT:		Piano Attuativo Intercomunale	
in variante al PR del Comune di Turano Lodigiano e in attuazione conforme al PR del Comune di Bertonico		TITOLO / DESCRIPTION:		Inquadramento catastale	
DISEGNATO DA:		CONTROLLATO DA:		DATA / DATE:	
DRAWN BY:		CHECKED BY:		18/04/24	
FORMAT:		NOME FILE / FILE NAME:		COMMESSA / JOB:	
A0		3712_AV-0004		3712	
TAVOLA / DRAWING:		AV-0004		REV.:	