

Inquadramento territoriale e infrastrutturale

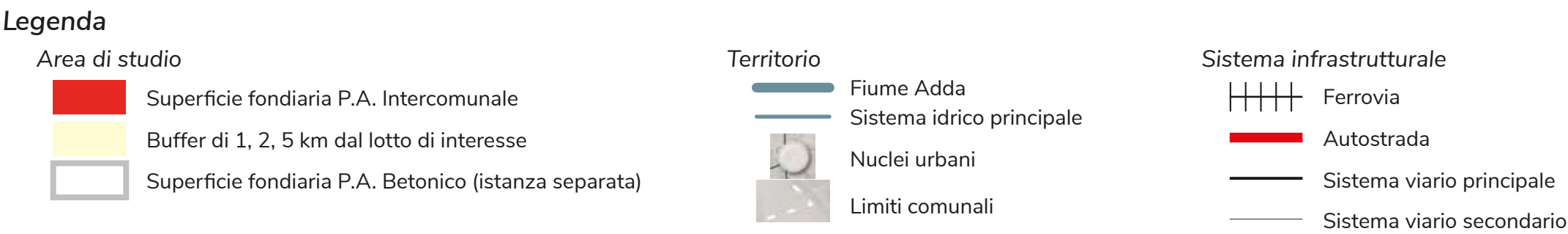

Sovrapposizione con Uso del Suolo

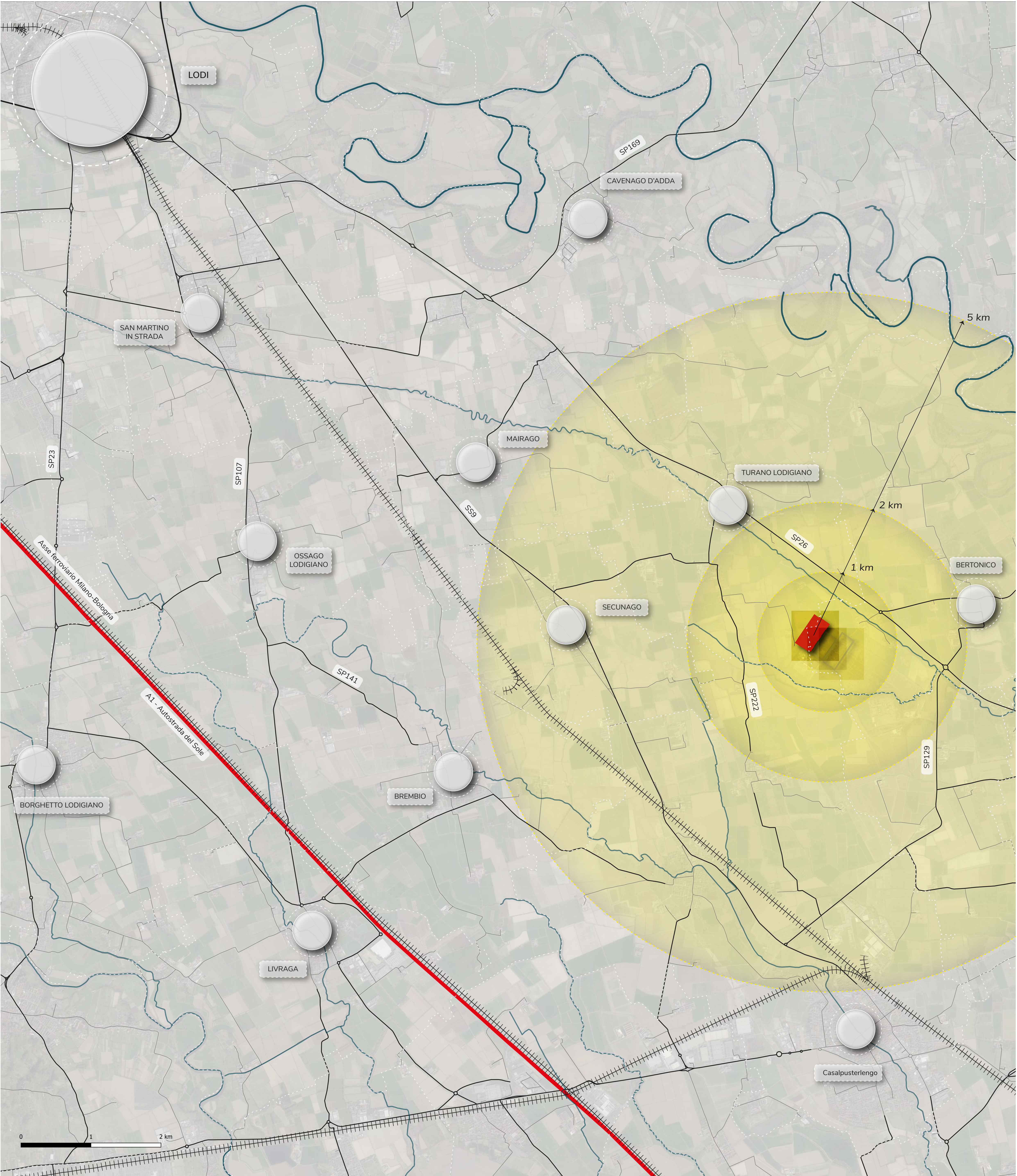
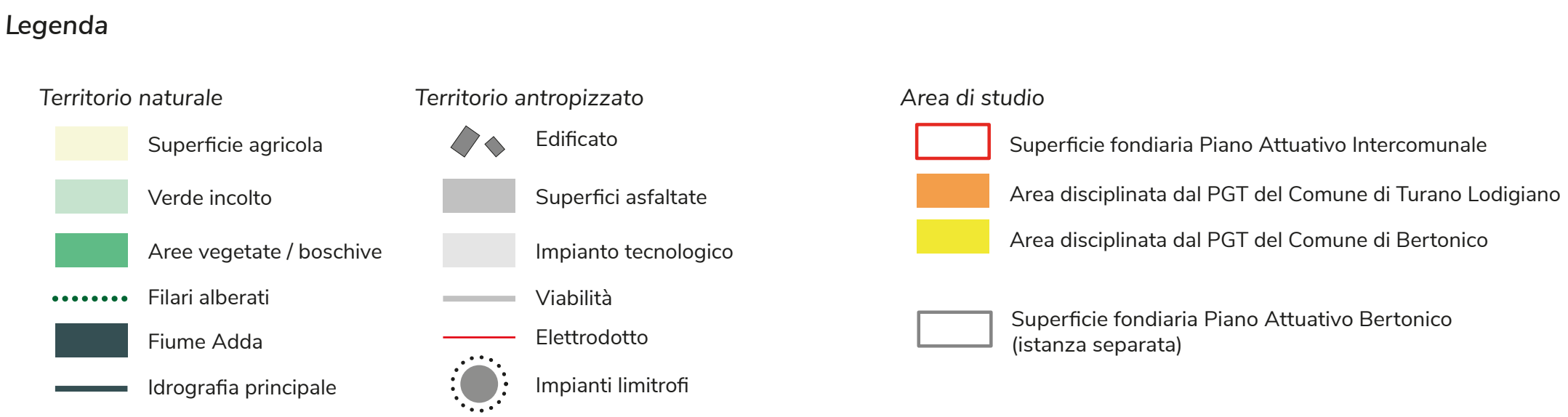
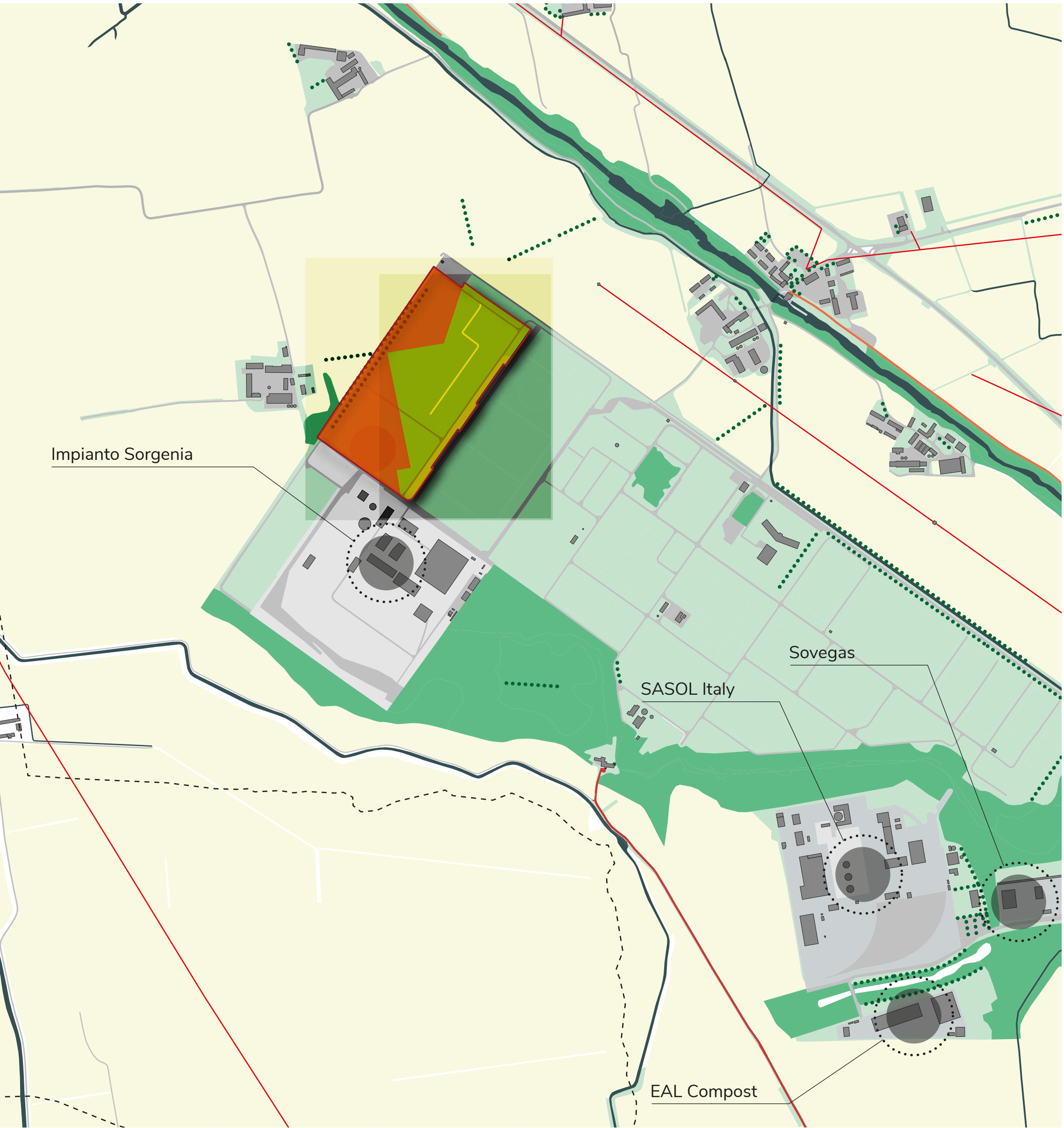

Sovrapposizione con Ortofoto

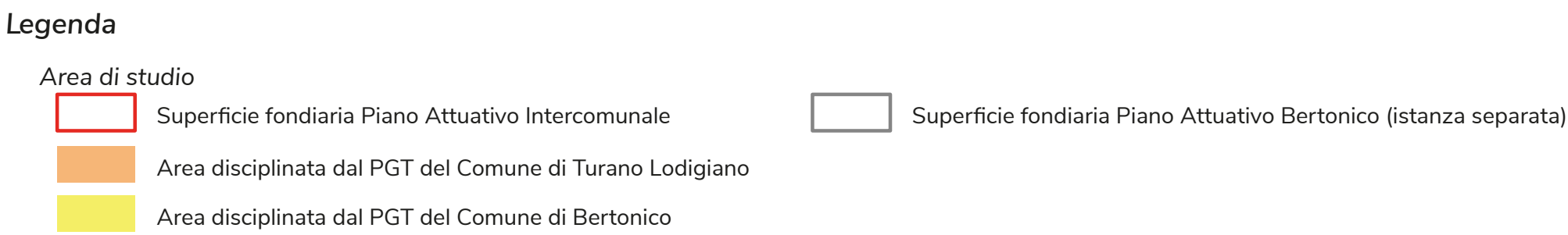
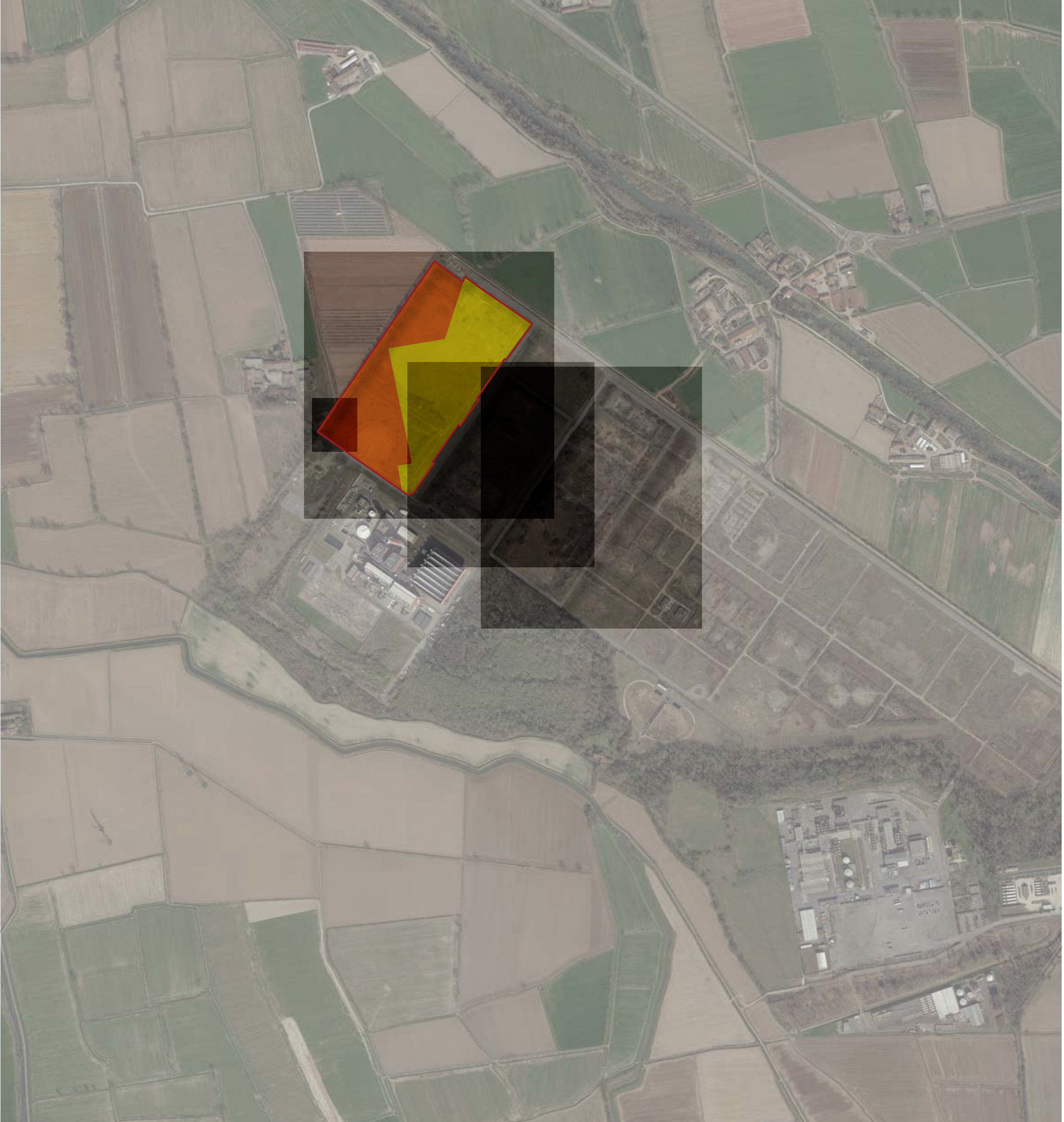

NOTE:

- La scala di questo disegno non è modificabile.
- Tutti gli elementi strutturali ed impiantistici riportati nel presente disegno dovranno essere confrontati ripetutamente con il progetto strutturale e impiantistico e verificati mediante campo attuale e impiantistico secondo le normative vigenti.
- Tutte le quote altimetriche e dimensionali devono essere verificate sul posto e rilevate in situ a cura dell'operatore.
- Le quote strutturali e dimensionali degli impianti strutturali ed impiantistici dovranno essere verificate dall'operatore attraverso rilevamenti particolari prima dell'esecuzione.

REV. DATA / DATE		DESCRIZIONE / DESCRIPTION		IL RICHIEDENTE	IL PROGETTISTA
TEAM DI PROGETTAZIONE					
COORDINAMENTO PROGETTO ARCHITETTONICO		TECNICO INCARICATO PER LA REDAZIONE DEL PIANO ATTUATIVO		COORDINAMENTO AMBITI URBANISTICI	GESTIONE TEMI AMBIENTALI
Lombardini22 DESIGN THINKING		 BLOSSOM AVENUE ARCHITECTS		MET & PARTNERS	 ambiente Società Design
Via Lombardini 22 I - 20139 Milano, Italia P. 02 58 63 30 13 97 info@l22.it		20143 Milano, Italia P. 02 58 63 30 13 97 www.l22.it			
Capitale sociale Euro 100.000 i.v. C.F. 01603560306 - R.E.A. 192769					
Sistema di gestione qualità conforme alla UNI EN ISO 9001:2008 - Certificato N° 5010010319 da TÜV Italia					
COMMITTENTE / CLIENT: Prelios Società di Gestione del Risparmio S.p.A. - Fondo Thesan Via Valtellina 15/17 20159 Milano Tel. 02 58 63 30 13 97					
PROGETTO / PROJECT: Insediamento edili ad uso produttivo di beni e servizi, anche di contenuto innovativo e tecnologico Comune di Turano Lodigiano (LO) - Comune di Bertinico (LO)					
PROGETTISTA / DESIGNER: The Blossom Avenue Partners Corso Italia 13, 20122 Milano Tel. +39 02 58 52 04 82					
OGGETTO / OBJECT: Piano Attuativo Intercomunale in variante al PR del Comune di Turano Lodigiano e in attuazione conforme al PR del Comune di Bertinico					
TITOLO / DESCRIPTION: Inquadramento territoriale					
DISEGNATO DA: DRAWN BY: TEAP	CONTROLLATO DA: CHECKED BY:	DATA / DATE: 18/04/24	SCALA / SCALE:	DATA REV.: 18/04/2024	
FORMAT: A0	NOME FILE / FILE NAME: 3712_AV-0001	COMMESSA / JOB: 3712	TAVOLA / DRAWING: AV-0001	REV.: 18/04/2024	